

Operatører

Fra: Operatører
Sendt: 11. marts 2016 13:06
Til: Operatører
Emne: Nyhedsmail fredag den 11. marts 2016
Vedhæftede filer: Roskilde efter 040316.pdf

Kære Operatører

FG6

FG6 er på gaden – husk at tilmelde dig et af informationsmøderne, da der er en række nye dokumenter, som skal udfyldes i forhold til tidligere udbud.

FG6 kan ses her

https://www.ethics.dk/asp4/tender/movia_1106_20160222.nsf

Har du tænkt dig, at byde ind på FV6, som offentliggøres den 18. marts, kan du sagtens deltage i et af møderne for FG6.

Vi gør opmærksom på, at der ikke svares på spørgsmål til udbudsbetingelserne. Alle spørgsmål skal stilles skriftligt via udbudshjemmesiden.

Samarbejdsudvalgsmøde

Der afholdes møde i operatørudvalget onsdag den 27. april 2016.

I er velkomne til at henvende Jer til medlemmerne i udvalget, hvis der er ting, som I ønsker behandlet.

Medlemmerne er:

Stephen Jespersen (VBT) sje@vtt-as.dk

Mogens Pedersen (Egons Turist- og Minibusser) mp@egons.dk

Mohamad Mahjoub (DPT Flextransport) flexdpt@hotmail.com

Henrik Hansen (Det Nye Trafikselskab) detnyetrafikselskab@gmail.com

Henrik Helsted (HELSTED) helsted@turbopost.dk

Ole Gaarde Kristensen (Næstved Taxi) ole@naestvedtaxa.dk

Kim Sørensen (Dantaxi Vest) kck33011@gmail.com

Per Saabye (Greve Solrød Taxi) ps@gst.dk

Stephen Jespersen (VBT) sje@vtt-as.dk

Claus Rubæk Jørgensen (Amager-Øbro Taxi) crj@taxi4x27.dk

Roskilde Sygehus

Adresserne til afdelingerne på Roskilde Sygehus er nu ændret til, at alle offentlige indgange har fået en officiel adresse med vejnavn og nummer.

(indgange/opgange er ændret til husnummer)

Vedlagt er den opdaterede oversigt som også kan ses på <https://movia-vogn.bektra.dk/>

Udstyr i vognene.

Husk at vognen skal være udstyret med førstehjælpskasse, ildslukker samt hygiejnekit – bestående af engangshandsker, mundbind, afskaffelsespose, desinfektionsservietter eller desinfektionsspray (som minimum indeholder 80% alkohol), superabsorberende pulver samt vand og sæbe (evt. i form af klude)

Vigtige informationer

Husk at læse **hele** beskeden, som du får ud på skærmen i vognen. Den kan indeholde vigtige oplysninger omkring udførelsen af turen.

Sofiendalsskolen i Haslev

På Sofiendalsskolen er der 2 opsamlingssteder – vær derfor opmærksom på, hvad der står på turen.

1. (vist med rød pil på vedhæftede kort) = BUSKURET
Det ene er på p-pladsen ved busstoppestedet – på de ture står der **afh/afsætning på p-plads ved busskuret**
2. (vist med blå pil på vedhæftede kort) = CYKELSKURET
Det andet er på p-pladsen ved cykelskurene – på de ture står der **afh/afsætning på p-plads ved cykelskuret**
Cykelskurene er de 4 bygninger til venstre i billedet

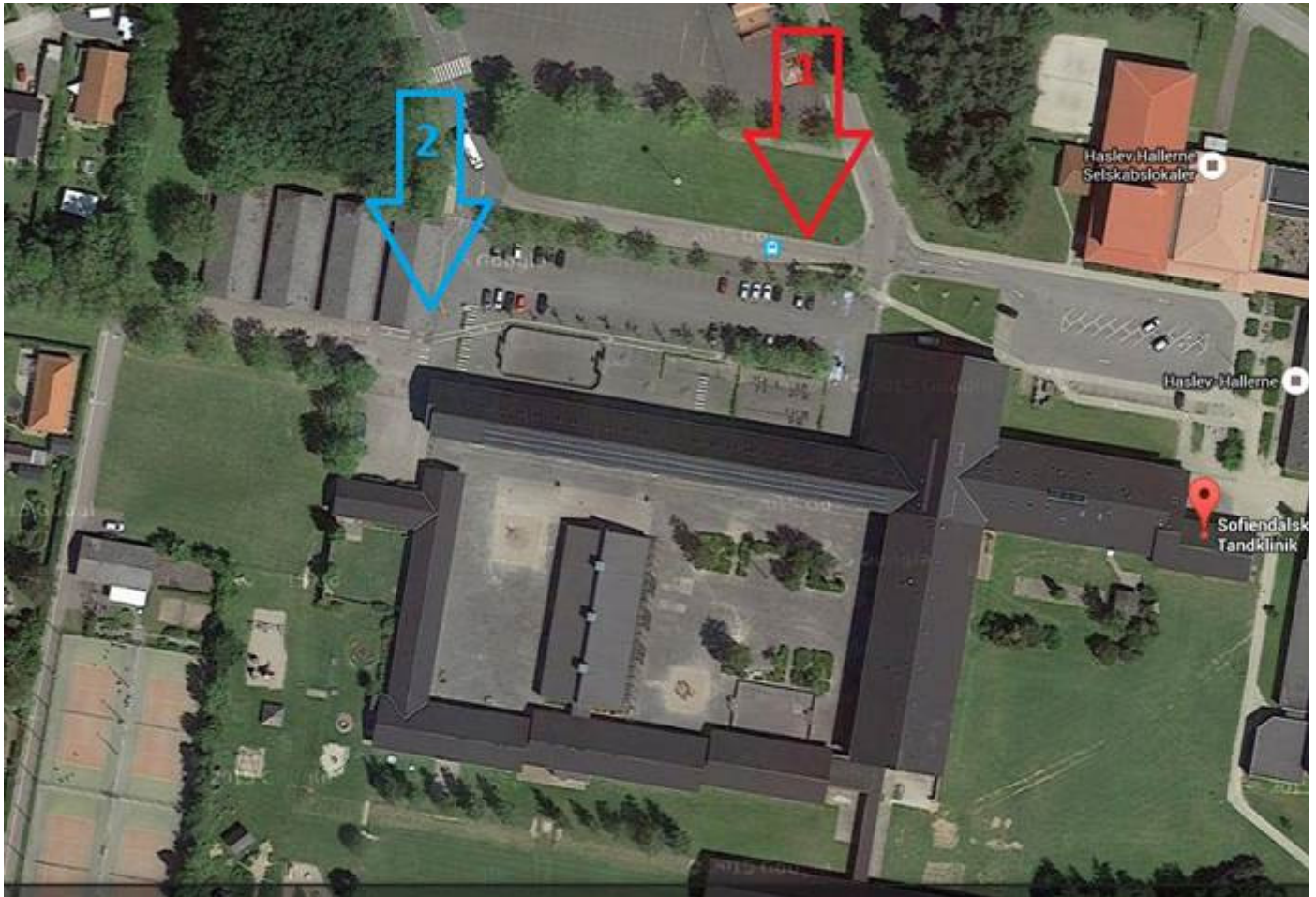

Københavns Lufthavn

Vores Flexstander får ny plads. Se her hvor afsætning og afhentning skal finde sted fremover.

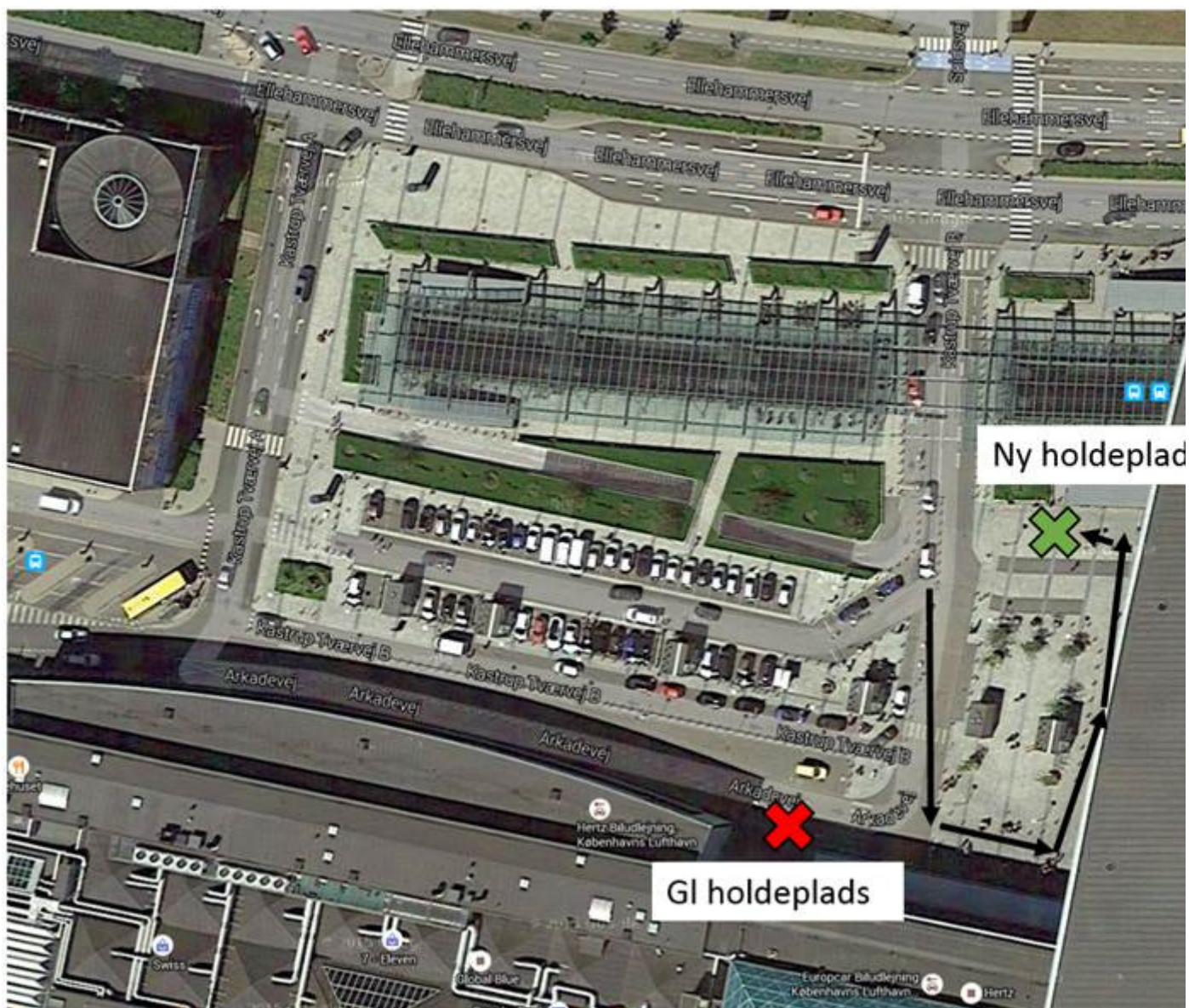

Denne nyhedsmail kan også læses på <https://movia-vogn.bektra.dk/> under "Bestilling og Manualer"

Med venlig hilsen

Helle Espersen

Operatør og kvalitetsassistent
Flextrafik Drift og Udvikling, Trafik og Plan.

Direkte +45 36 13 19 89

E-mail: hko@moviatrafik.dk



Trafikselskabet Movia
Gammel Køge Landevej 3
DK 2500 Valby
Telefon: +45 36 13 14 00
Website: www.moviatrafik.dk



 Tænk venligst på miljøet, inden du printer denne mail. **EMAS**